*Recensement agricole 2020 – **SIQO***

#RA2020 RECENSEMENT AGRICOLE

Part des surfaces en agriculture biologique dans la SAU en Hauts-de-France

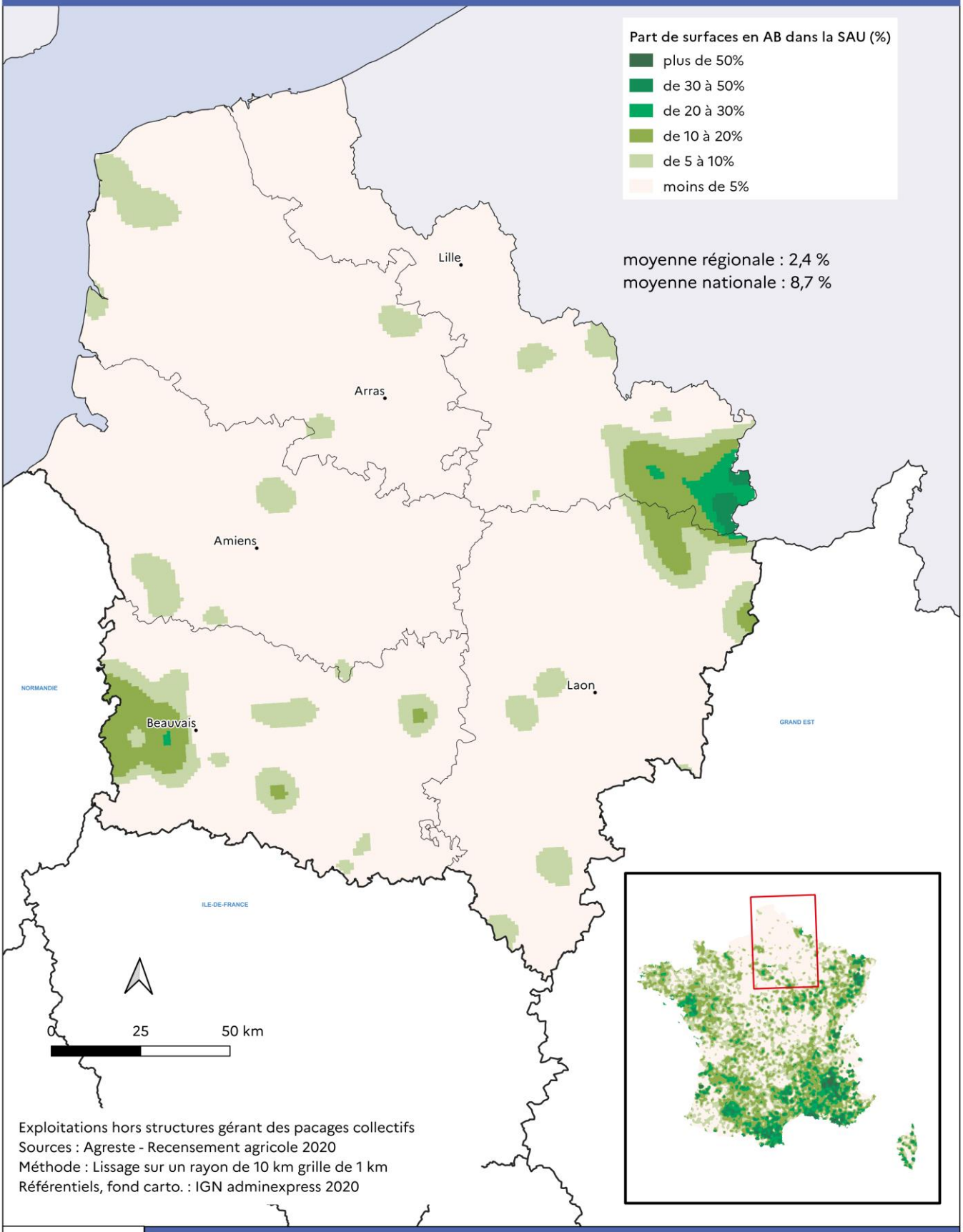

Exploitations hors structures gérant des pacages collectifs
Sources : Agreste - Recensement agricole 2020
Méthode : Lissage sur un rayon de 10 km grille de 1 km
Référentiels, fond carto. : IGN adminexpress 2020

MINISTÈRE DE L'AGRICULTURE ET DE LA SOUVERAINETÉ ALIMENTAIRE

Direction Régionale de l'Agriculture de l'Alimentation et de la Forêt (DRAAF) Hauts-de-France