Le territoire régional au 1er janvier 2020

	Aisne	Nord	Oise	Pas-de-Calais	Somme	**Région**	**France métro.**	Région/ Fr.métro.
Communes	800	648	679	890	772	3 789	34 839	10,9%
Cantons	21	41	21	39	23	145	1 995	7,3%
Arrondissements	5	6	4	7	4	26	320	8,1%

Source : Insee - Code officiel géographique au 01/01/2020

Les superficies en 2019

Surface (ha)	Aisne	Nord	Oise	Pas-de-Calais	Somme	**Région**	**France métro.**
SAU[1]	490 418	350 534	366 873	459 692	463 986	2 131 503	26 791 216
terres arables	421 994	272 367	334 413	380 574	423 051	1 832 399	17 930 405
surfaces toujours en herbe	64 545	77 350	31 430	78 756	40 050	292 131	7 850 733
cultures permanentes	3 879	817	1 030	362	885	6 973	1 010 078
dont vignes	2 549	2	0	2	0	2 553	794 265
SAU du département	505 107	362 458	375 943	465 653	470 397	2 179 558	28 637 715
Bois et Forêts	160 350	67 359	141 372	77 370	77 450	523 901	16 981 843
Sols artificialisés	51 968	127 915	62 110	101 310	52 800	396 103	5 330 443
Autres territoires[2]	24 530	16 700	9 595	26 318	20 157	97 300	3 958 686
Surfaces totales	**741 955**	**574 432**	**589 020**	**670 651**	**620 804**	**3 196 862**	**54 908 687**

Source : Agreste - Statistique agricole annuelle provisoire 2019

[1] Superficie agricole utilisée des exploitations du département

[2] Autres territoires : landes, friches, plages, rochers, eaux intérieures...

L'occupation du territoire en 2019

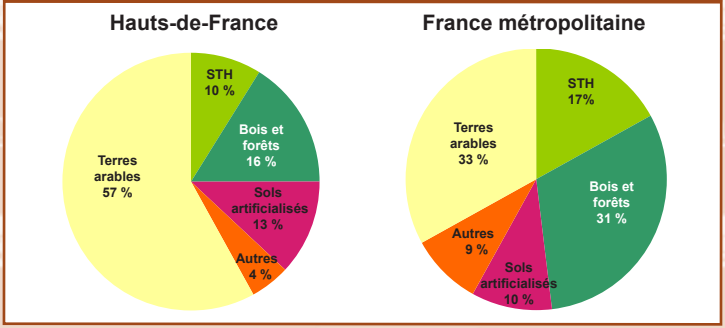

Source : Agreste - Statistique agricole annuelle provisoire 2019

STH : surfaces toujours en herbe

Autres : cultures permanentes, jardins et vergers familiaux, landes, plages, etc...
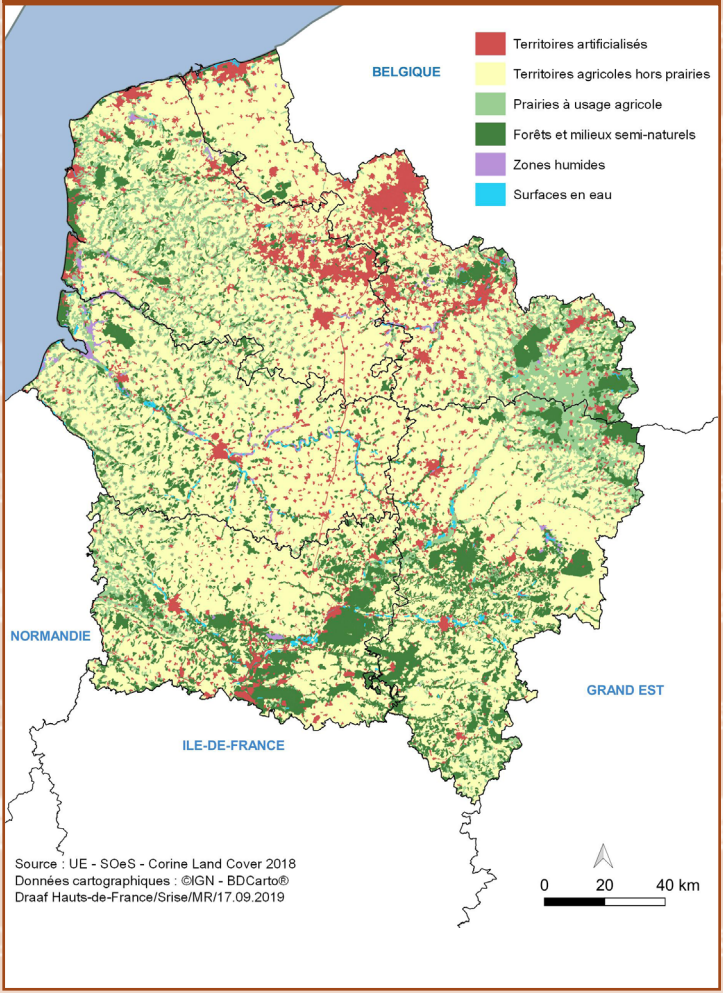
L'occupation du territoire en 2018